

Sändlista

Ert tjänsteställe, handläggare

Ert datum

Er beteckning

Vårt tjänsteställe, handläggare

Vårt föregående datum

Vår föregående beteckning

UtbstödE, C Övningsfältssektionen
Alexander Linde, P7-Ovnfaltssekt@mil.se

Avlysning Revingehed övningsfält september 2021

(1 bilaga: Bilaga 1 Områdeskarta Revingehed övningsfält)

Bommarna börjar stängas två timmar innan verksamheten börjar.

Tillträdesförbud

Med stöd av skyddslagen (2010:305) råder förbud för allmänheten att beträda skyddsobjekt enligt omfattning nedan.

Datum	Klockslag	Områden	Övningsverksamhet	Övningsledare
2021-09-13	1130-1630	B4	Övningsverksamhet	KFE
2021-09-15	0800-1200	B4	Övningsverksamhet	GU-Bat
2021-09-20	1130-1630	B4	Övningsverksamhet	KFE
2021-09-22	0800-1200	B4	Övningsverksamhet	GU-Bat
2021-09-27	1200-1600	B4	Övningsverksamhet	GU-Bat
2021-09-28	0800-1600	B4	Övningsverksamhet	GU-Bat
2021-09-29	0800-1600	B4	Övningsverksamhet	GU-Bat

(MNE)

Postadress
Södra skånska regementet
247 82 Södra Sandby

Besöksadress
Revingehed

Telefon
046-36 80 00

Telefax
046-36 80 50

E-post, Internet
exp-p7@mil.se
www.forsvarsmakten.se/p7

Planerad farlig verksamhet

Det kan vara förenligt med livsfara att beträda angivna områden enligt omfattning nedan.

Datum	Klockslag	Områden	Övningsverksamhet	Övningsledare
2021-09-01	0730-1130	A8	Övningsverksamhet	MVR
2021-09-08	0730-1130	A8	Övningsverksamhet	MVR
2021-09-15	0730-1130	A8	Övningsverksamhet	MVR
2021-09-22	0730-1130	A8	Övningsverksamhet	MVR
2021-09-29	0730-1130	A8	Övningsverksamhet	MVR

Övrig farlig verksamhet

Försvarsmakten övar kontinuerligt på våra övningsfält. Allmänheten måste därför alltid vara uppmärksam när man beträder ett militärt övningsfält.

Engblom, Mathias

C Utbstöde

Handlingen är fastställd i Försvarsmaktens elektroniska dokument- och ärendehanteringssystem.

Områdeskarta Revingehed övningsfält

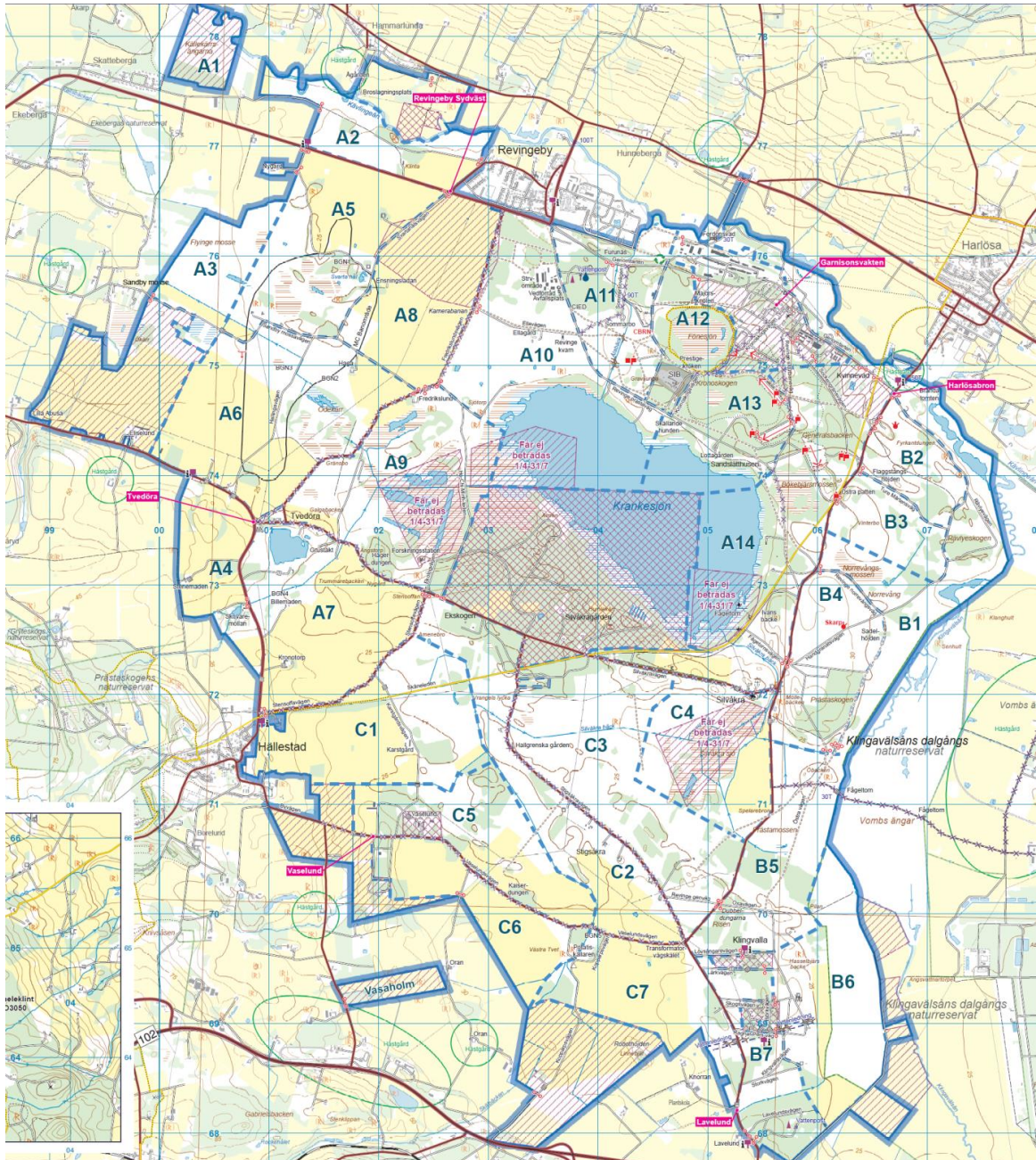

Kartunderlag: MO3010 Revingehed övningsfält

Engblom, Mathias

C Utbstöde

Handlingen är fastställd i Försvarsmaktens elektroniska dokument- och ärendehanteringssystem.