



Sändlista

Ert tjänsteställe, handläggare

Ert datum

Er beteckning

Vårt tjänsteställe, handläggare

Vårt föregående datum

Vår föregående beteckning

UtbstödE, C Övningsfältssektionen
Alexander Linde, P7-Ovnfaltssekt@mil.se

Tillträdesförbud och farlig verksamhet Revingehed övningsfält NOVEMBER 2018 (2)

(1 bilaga, Karta över områden på Revingehes övningsfält)

Tillträdesförbud skyddsobjekt Revingehed övningsfält

Med stöd av skyddslagen 2010:305,

råder förbud för allmänheten att beträda skyddsobjekt enligt omfattning nedan.

Datum	Klockslag	Områden	Verksamhet	Övningsledare på plats + mobilnr
2018-11-22	1700-2400	B1-B4	Mörkerkörning	1sgt Johnsson 073-061 76 56
2018-11-28	1700-2400	B1-B4	Mörkerkörning	1sgt Johnsson 073-061 76 56
2018-11-29	0000-0230	B1-B4	Mörkerkörning	1sgt Johnsson 073-061 76 56

Farlig verksamhet

Det kan vara förenligt med livsfara att under nedan angivna tider beträda angivna områden.

Datum	Klockslag	Områden	Verksamhet	Övningsledare på plats + mobilnr
2018-11-14	1700-2400	A8	Mörkerkörning	1sgt Johnsson 073-061 76 56
2018-11-20	1700-2400	A5	Mörkerkörning	1sgt Johnsson 073-061 76 56

Wiberg, Anette

Stf C UtbstödE

Handlingen är fastställd i Försvarsmaktens elektroniska dokument- och ärendehanteringssystem.

()

Postadress

Södra skånska regementet
247 82 Södra Sandby

Besöksadress

Revingehed

Telefon

046-36 80 00

Telefax

046-36 80 50

E-post, Internet

exp-p7@mil.se

www.forsvarsmakten.se/p7

Områdeskarta Revingehed övningsfält

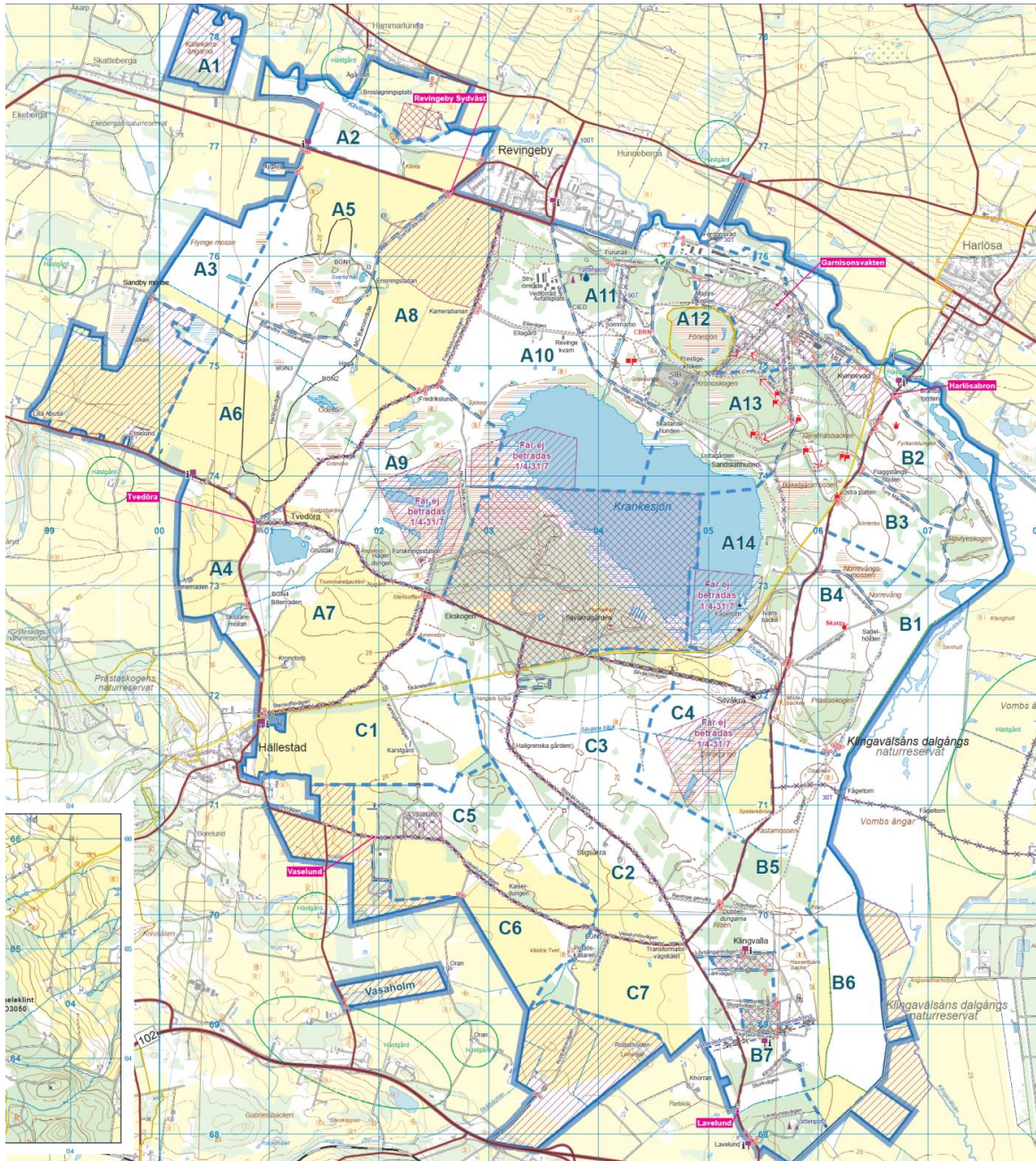

Kartunderlag: MO3010 Revingehed övningsfält

Wiberg, Anette

Stf C Utbstöde

Handlingen är fastställd i Försvarsmaktens elektroniska dokument- och ärendehanteringssystem.