

Områdeskarta Revingehed övningsfält

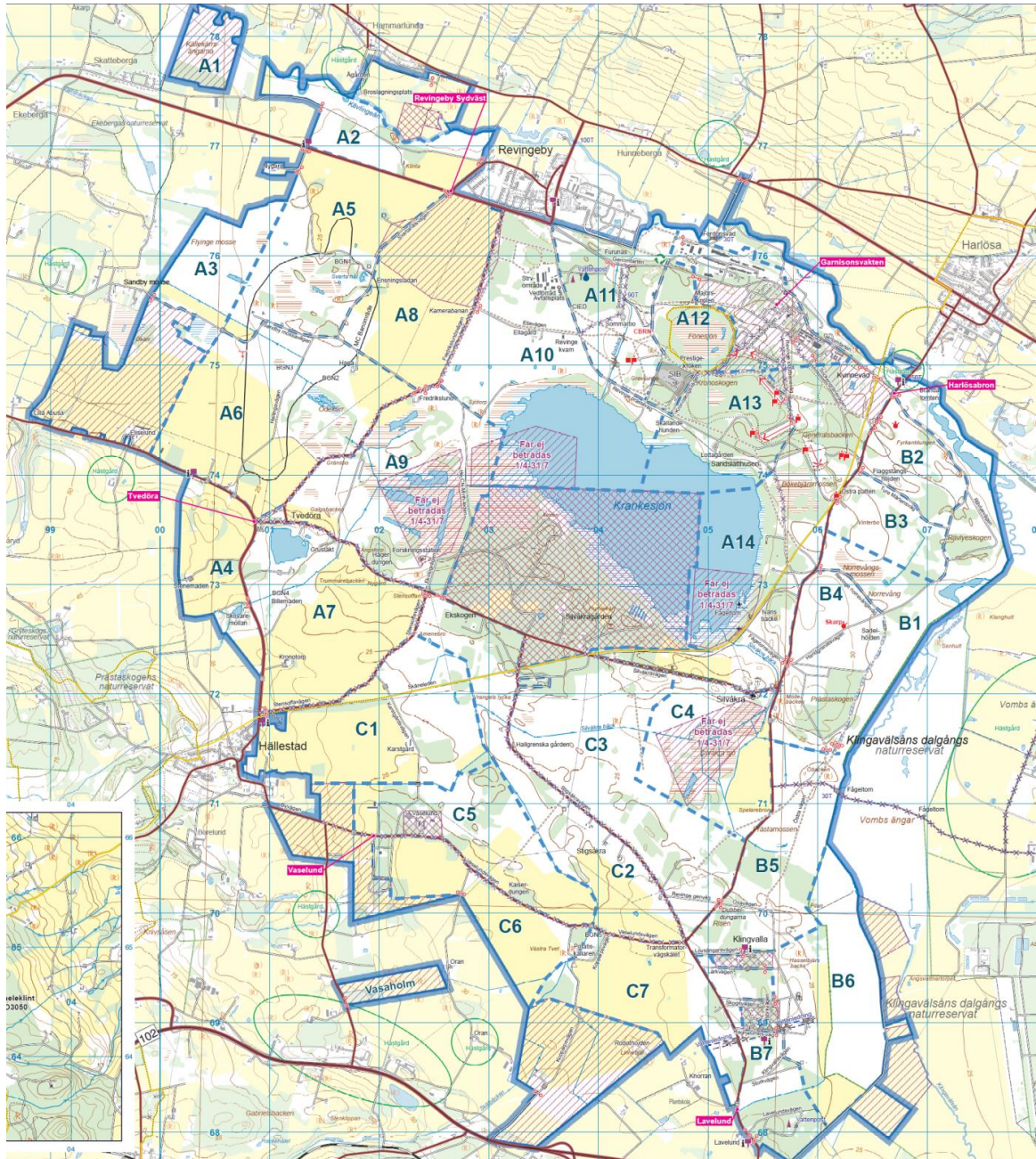

Kartunderlag: MO3010 Revingehed övningsfält

Engblom, Mathias

C Utbstöde

Handlingen är fastställd i Försvarens elektroniska dokument- och ärendehanteringssystem.

Sändlista

Ert tjänsteställe, handläggare

Ert datum

Er beteckning

Vårt tjänsteställe, handläggare

Vårt föregående datum

Vår föregående beteckning

UtbstödE, C Övningsfältssektionen
Alexander Linde, P7-Ovnfaltssekt@mil.se

Avlysning Revingehed övningsfält november 2020

(1 bilaga: Bilaga 1 Områdeskarta Revingehed övningsfält)

Bommarna börjar stängas två timmar innan verksamheten börjar.

Tillträdesförbud

Med stöd av skyddslagen (2010:305), råder förbud för allmänheten att beträda skyddsobjekt enligt omfattning nedan.

Datum	Klockslag	Områden	Övningsverksamhet	Övningsledare
2020-11-03	1800-2400	B1-B4	Mörkerkörning	GU-Bat
2020-11-04	1800-2400	B1-B4	Mörkerkörning	GU-Bat
2020-11-10	1700-2400	B1-B4	Mörkerkörning	GU-Bat
2020-11-11	0000-2400	B1-B4	Mörkerkörning	GU-Bat
2020-11-12	0000-0900	B1-B4	Mörkerkörning	GU-Bat
2020-11-13	0800-1200	B1-B4	Övningsverksamhet	GU-Bat
2020-11-18	1800-2400	B1-B4	Mörkerkörning	GU-Bat
2020-11-23	1700-2400	B1-B4	Mörkerkörning	GU-Bat
2020-11-24	0000-2400	B1-B4	Mörkerkörning	GU-Bat
2020-11-25	0000-0900	B1-B4	Mörkerkörning	GU-Bat

(MNE)

Planerad farlig verksamhet

Det kan vara förenligt med livsfara att under nedan angivna tider beträda angivna områden

Datum	Klockslag	Områden	Övningsverksamhet	Övningsledare
2020-11-04	0730-1130	A8	Övningsverksamhet	MVR
2020-11-05	1800-2400	A8	Mörkerkörning	GU-Bat
2020-11-11	0730-1130	A8	Övningsverksamhet	MVR
2020-11-18	0730-1130	A8	Övningsverksamhet	MVR
2020-11-23	1700-2400	A5,A6	Mörkerkörning	GU-Bat
2020-11-24	0000-2400	A5,A6	Mörkerkörning	GU-Bat
2020-11-25	0000-0900	A5,A6	Mörkerkörning	GU-Bat
2020-11-25	0730-1130	A8	Övningsverksamhet	MVR

Övrig farlig verksamhet

Utöver ovanstående planerad verksamhet övar FM kontinuerligt med fordon samt med lös ammunition och markeringsmedel i mindre förband på våra övningsfält.

Utomstående måste därför alltid vara uppmärksamma när man beträder ett militärt övningsfält

Engblom, Mathias

C UtbstödE

Handlingen är fastställd i Försvarsmaktens elektroniska dokument- och ärendehanteringssystem.