

Sändlista

Ert tjänsteställe, handläggare

Ert datum

Er beteckning

Vårt tjänsteställe, handläggare

Vårt föregående datum

Vår föregående beteckning

UtbstödE, C Övningsfältssektionen
Alexander Linde, P7-Ovnfaltssekt@mil.se

Avlysning Önnarp övningsfält augusti 2022

(1 bilaga: Områdeskarta Önnarp övningsfält)

Tillträdesförbud

Med stöd av Skyddslag (2010:305) råder tillträdesförbud på hela Önnarp övningsfält enligt nedan.

Bommarna börjar stängas två timmar innan verksamheten börjar.

Datum	Klockslag	Övningsledare
2022-08-22	0000-2400	GU-Bat
2022-08-23	0000-2400	GU-Bat
2022-08-24	0000-2400	GU-Bat
2022-08-25	0000-2400	GU-Bat
2022-08-26	0000-2400	GU-Bat
2022-08-27	0000-2400	GU-Bat
2022-08-28	0000-2400	GU-Bat
2022-08-29	0000-2400	GU-Bat
2022-08-30	0000-2400	GU-Bat
2022-08-31	0000-2400	GU-Bat

(MNE)

Postadress
Södra skånska regementet
247 82 Södra Sandby

Besöksadress
Revingehed

Telefon
046-36 80 00

Telefax
046-36 80 50

E-post, Internet
exp-p7@mil.se
www.forsvarsmakten.se/p7

Övrig farlig verksamhet

Försvarsmakten övar kontinuerligt och ibland med korta tidsförhållanden. Allmänheten måste därför alltid vara uppmärksam vid beträdande av ett militärt övningsfält.

Wiberg, Anette

Stf C UtbödE

Handlingen är fastställd i Försvarsmaktens elektroniska dokument- och ärendehanteringssystem.

Områdeskarta Önnarps övningsfält

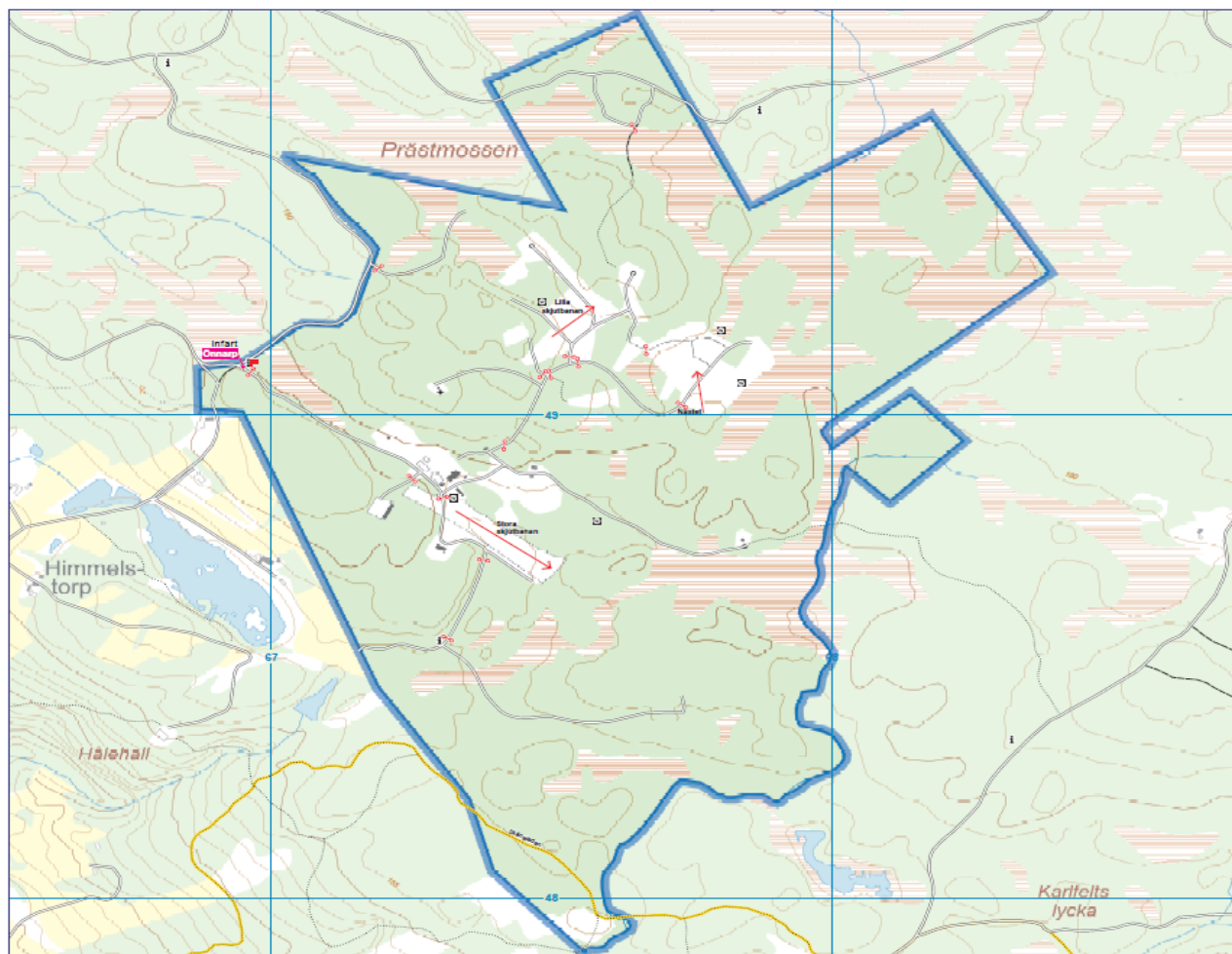

Karta: NMK

Wiberg, Anette

Stf C UtbördE

Handlingen är fastställd i Försvarsmaktens elektroniska dokument- och ärendehanteringssystem.