

## TILLTRÄDESFÖRBUD FÖR EKSJÖ SKJUTFÄLT

**VECKA:040...**

MÅNDAG:200928

SÖNDAG:201004

Tillträdesförbud råder under nedan angivna tider enl.

Skyddslagen 2010:305.

Dag	Datum	Tillträdesförbud	Område	Information
Måndag	09-28	0730-2400	Enligt karta	
Tisdag	09-29	0000-2400	Enligt karta	
Onsdag	09-30	0000-2400	Enligt karta	
Torsdag	10-01	0000-2400	Enligt karta	
Fredag	10-02	0000-1630	Enligt karta	
Lördag				
Söndag				

Övningar med lös ammunition, fordon mm kan förekomma på övriga tider.

**Är bom fälld på annan tid än enligt anslag gäller alltid stängd bom.**

Eksjö 20-09-10

*Michael Liljemark*

*Skjutfältschef*

0381-18214

070-9491649



**Vecka 040**

**Måndag - Fredag**

**Datum:**

**20-09-28--10-02**

**Tillträdesförbud  
gäller tiden**

**0730-020830**

**Michael Liljemark  
Skjutfältsbefäl**

**Veckans övningsledare**

**J Toivainen  
Kn Ugarph  
H. Johansson  
O. Hagberg  
R Magnusson  
T Stålhammar**

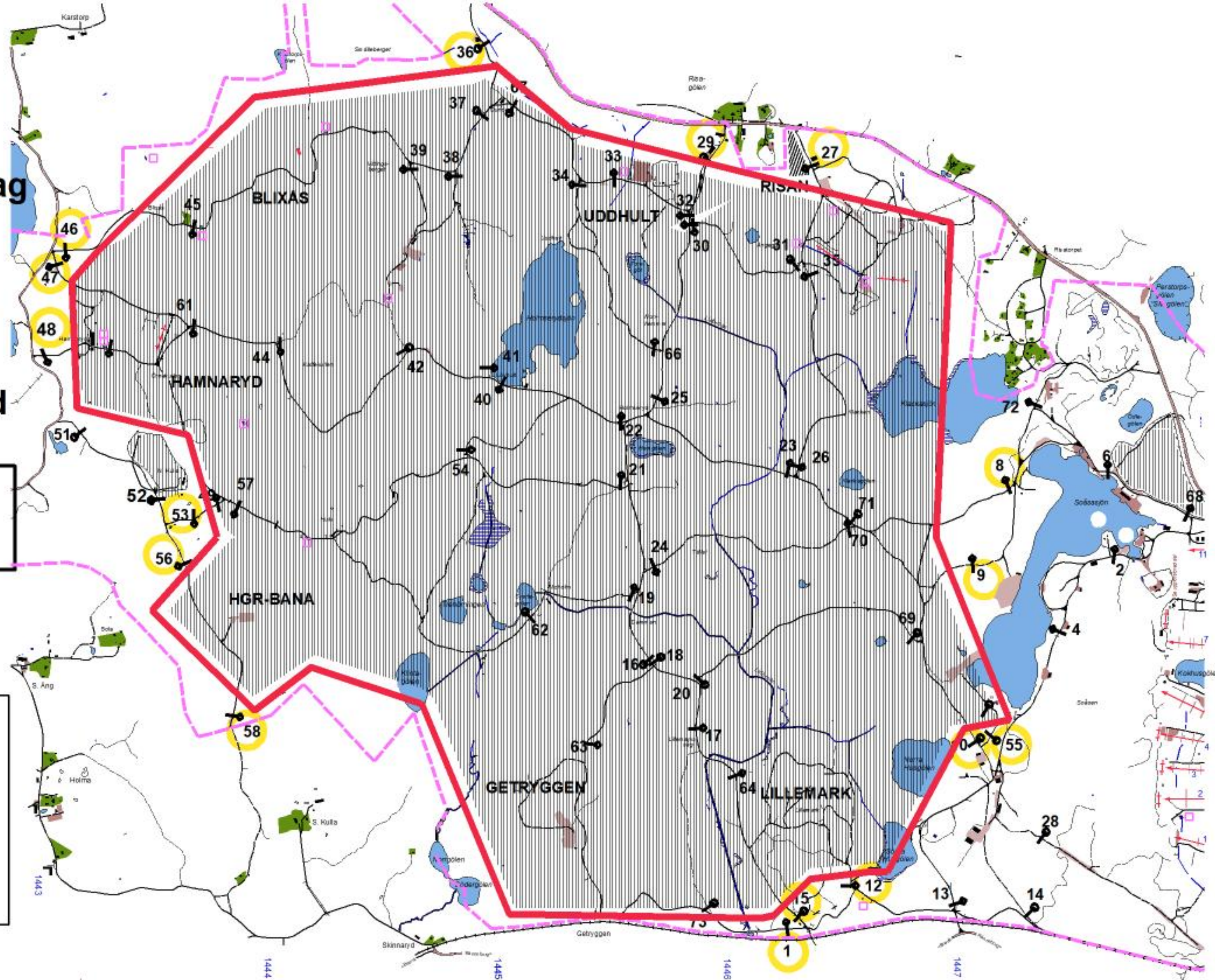



**Vecka 040**

**Fredag**

**Datum:**

**20-10-02**

**Tillträdesförbud  
gäller tiden**

**0830--1630**

**Michael Liljemark  
Skjutfältsbefäl**

**Dagens övningsledare**

**O Hagberg**

