



**INFORMATION OM FARLIG VERKSAMHET PÅ
KUNGSÄNGENS SKJUTFÄLT, GÄLLANDE VECKA 419
DYGNET RUNT PÅ TEL NR: 08-584 520 00**

Datum/Tid	00 - 06	06 - 12	12 - 18	18 - 24
MÅNDAG 06-maj				
TISDAG 07-maj				
ONSDAG 08-maj				
TORSDAG 09-maj				
FREDAG 10-maj				
LÖRDAG 11-maj				
SÖNDAG 12-maj				

 = Kraftigt buller.  = Buller **H** = Helikopterflygning.

OBS! Vädret, främst vindriktningen påverkar starkt hur bullret upplevs, därför bör denna information värderas tillsammans med för dagen rådande väder och eget geografiskt läge.
Vid hög klar luft och "fel" vind kan även skjutning med finkalibrig ammunition upplevas som störande.

www.forsvarsmakten.se/kungsangens-skjutfalt

VARNING!

Det är livsfarligt att beträda skjutfältet när det pågår farlig verksamhet.
Innan du beträder skjutfältet skall du alltid ta del av varningar och anslag.

När skjutfältet är spärrat råder **tillträdesförbud** enligt skyddslagen.

Brott mot skyddslagen anmäls till polis.

När skjutfältet inte är spärrat för farlig verksamhet

är du **välkommen** till fots eller på cykel men inte med motorfordon.

Notera att det pågår verksamhet **dygnet runt** på övnings- och skjutfältet även när det inte är spärrat, t ex övningar med fordon och skjutningar med lös ammunition, håll avstånd till dessa övningar.

Sannolikt kommer du att hitta ammunitionsskrot på fältet, dessa kan innehålla oexploderade delar.

Rör därför inga upphittade objekt!

FÖRSVARSMAKTEN



LIVGARDET

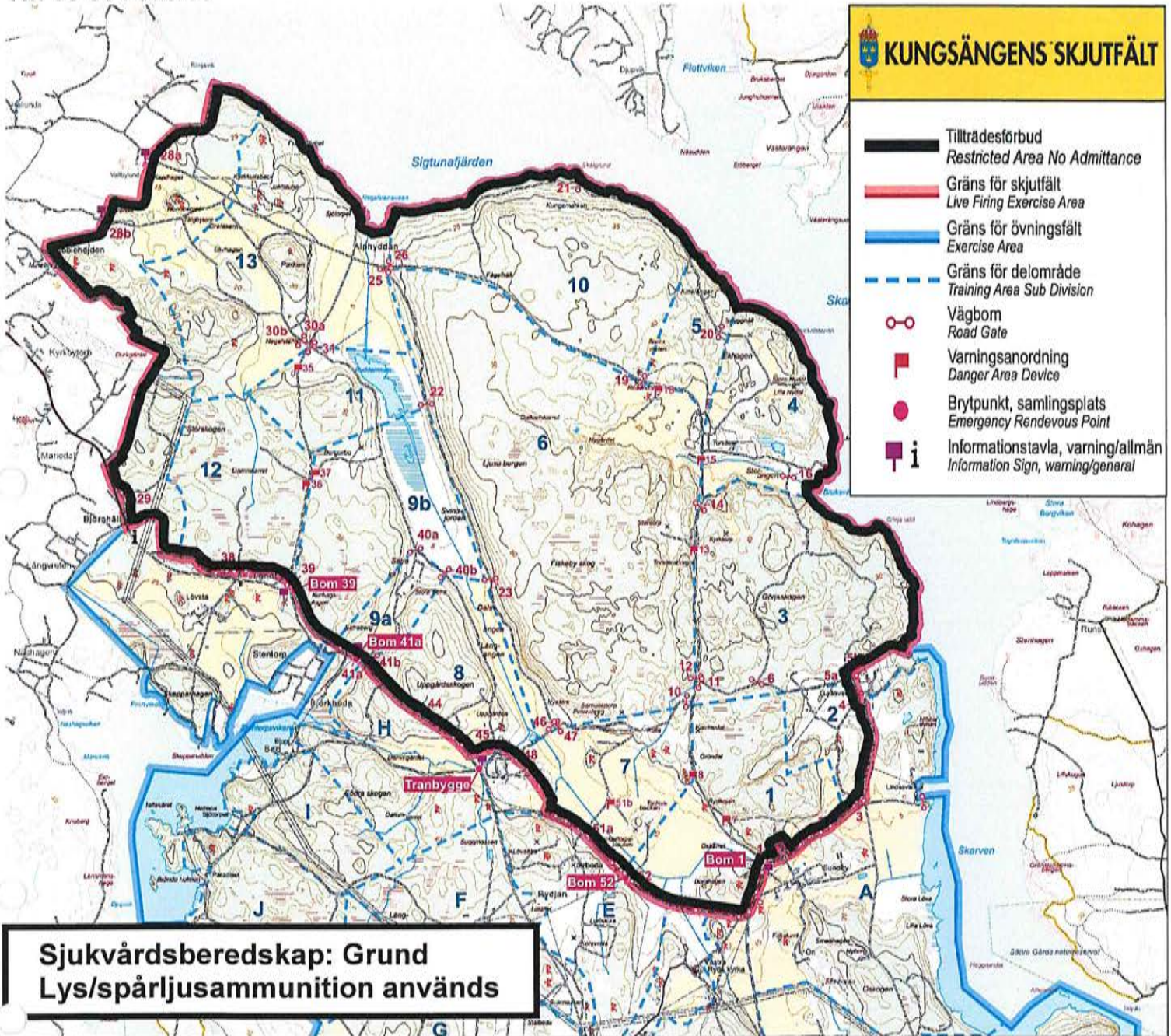

**TILLTRÄDESFÖRBUD RÅDER INOM SPÄRRAT OMRÅDE
ENLIGT SKYDDSLAGEN 2010:305 2 §**

**Tisdag 2024-05-07
KI 09.00 – 22.00**

Sara Ejderby
Sara Ejderby
Kungsängens skjutfält

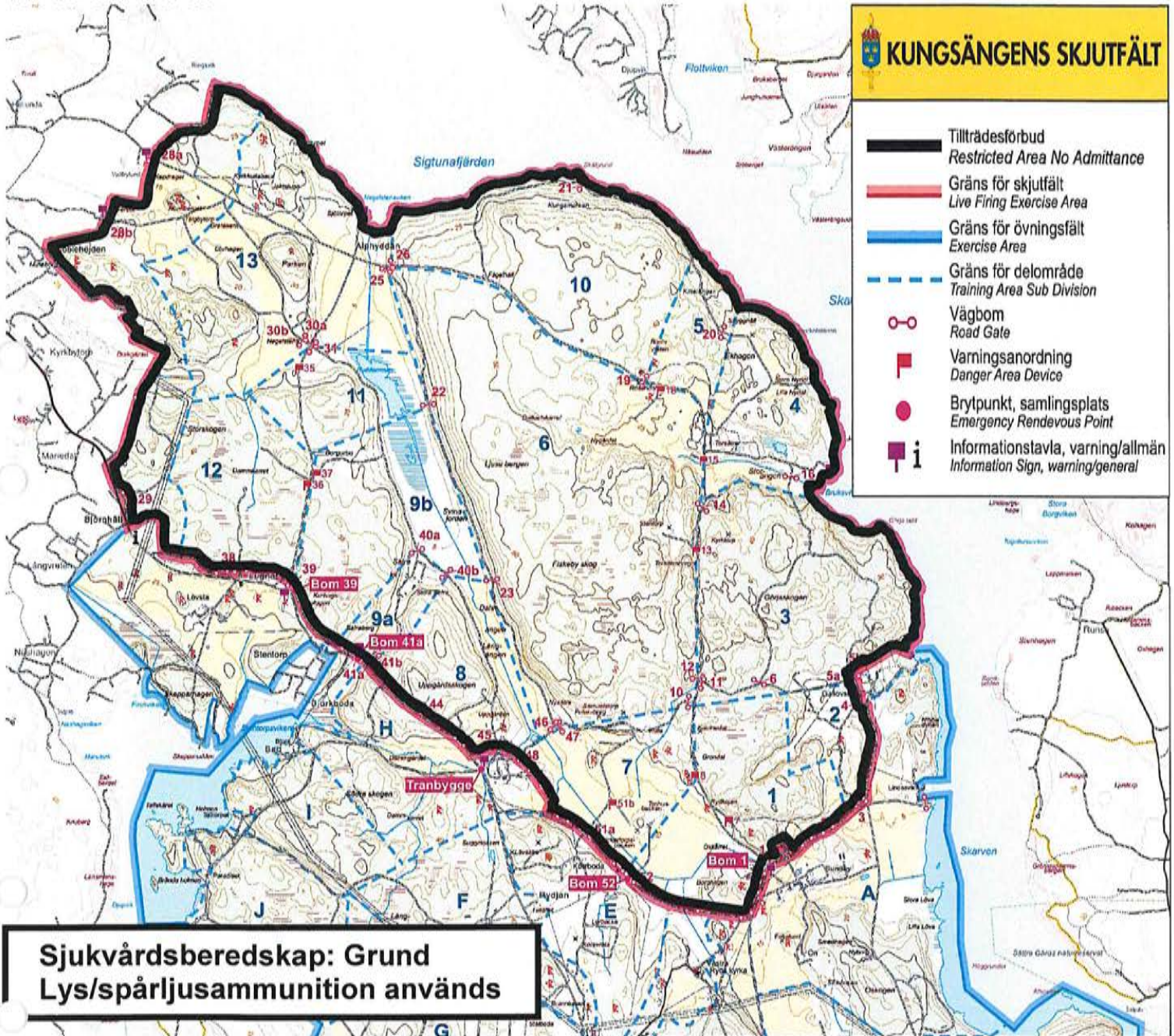

Sjukvårdsberedskap: Grund
Lys/spärljusammunition används

**TILLTRÄDESFÖRBUD RÅDER INOM SPÄRRAT OMRÅDE
ENLIGT SKYDDSLAGEN 2010:305 2 §**

Onsdag 2024-05-08

KI 09.00 – 22.00

Sara Ejderby
Sara Ejderby
Kungsängens skjutfält

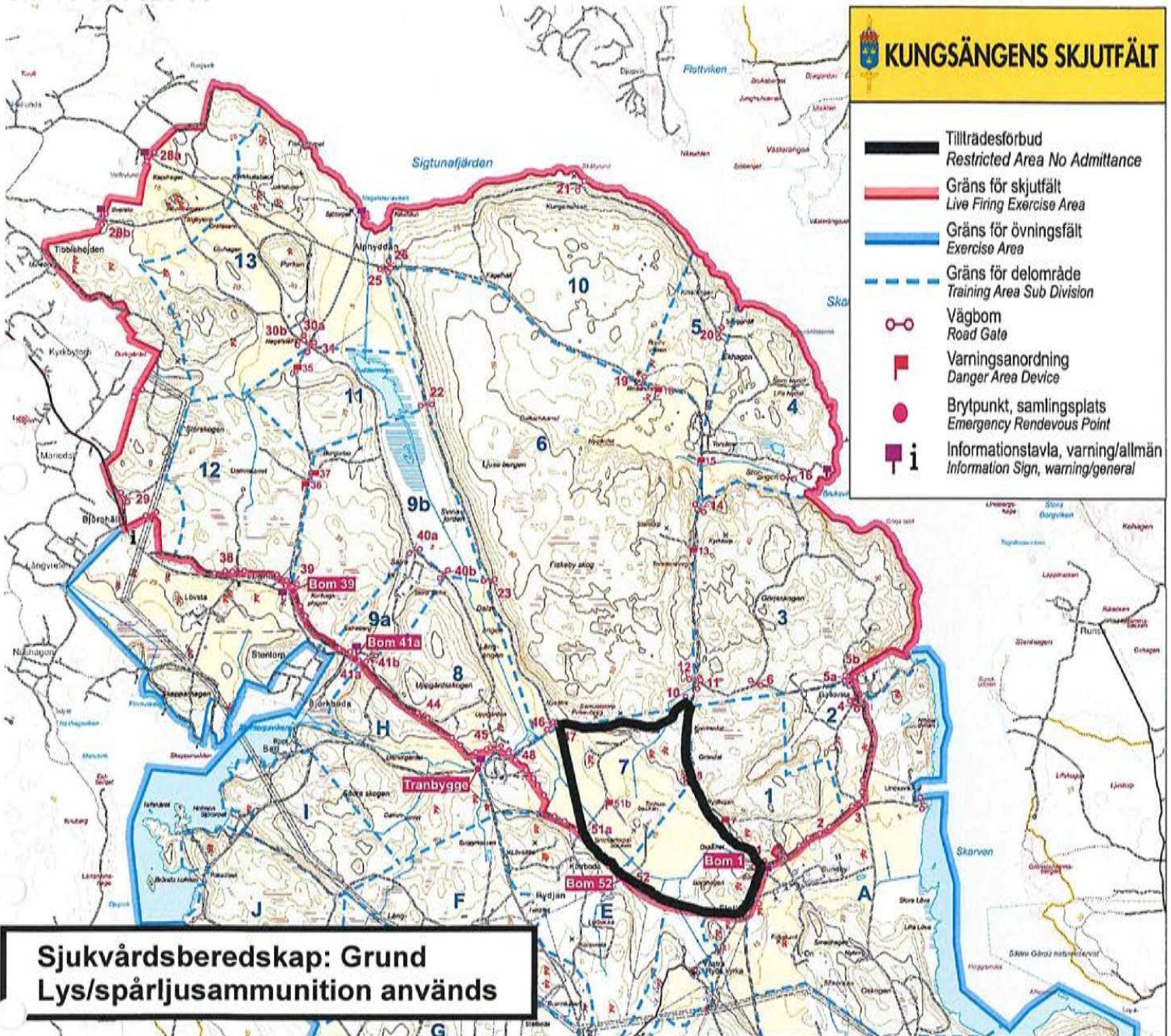

**TILLTRÄDESFÖRBUD RÅDER INOM SPÄRRAT OMRÅDE
ENLIGT SKYDDSLAGEN 2010:305 2 §**

Torsdag 2024-05-09

Kl 09.00 – 16.30

Sara Ejderby
Sara Ejderby
Kungsängens skjutfält

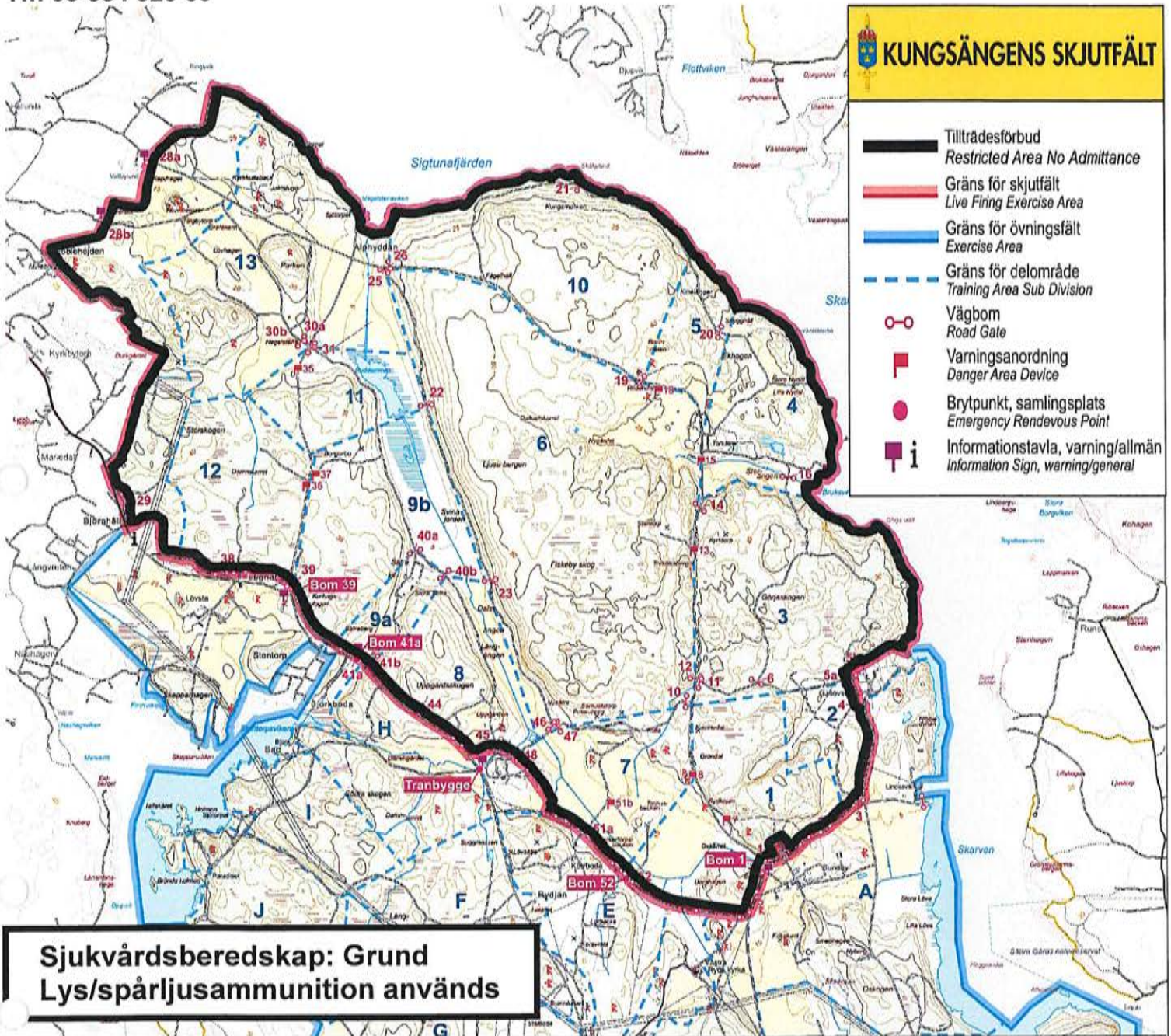

**TILLTRÄDESFÖRBUD RÅDER INOM SPÄRRAT OMRÅDE
ENLIGT SKYDDSLAGEN 2010:305 2 §**

**Fredag 2024-05-10
KI 09.00 – 17.00**

Sara Ejderby
Sara Ejderby
Kungsängens skjutfält

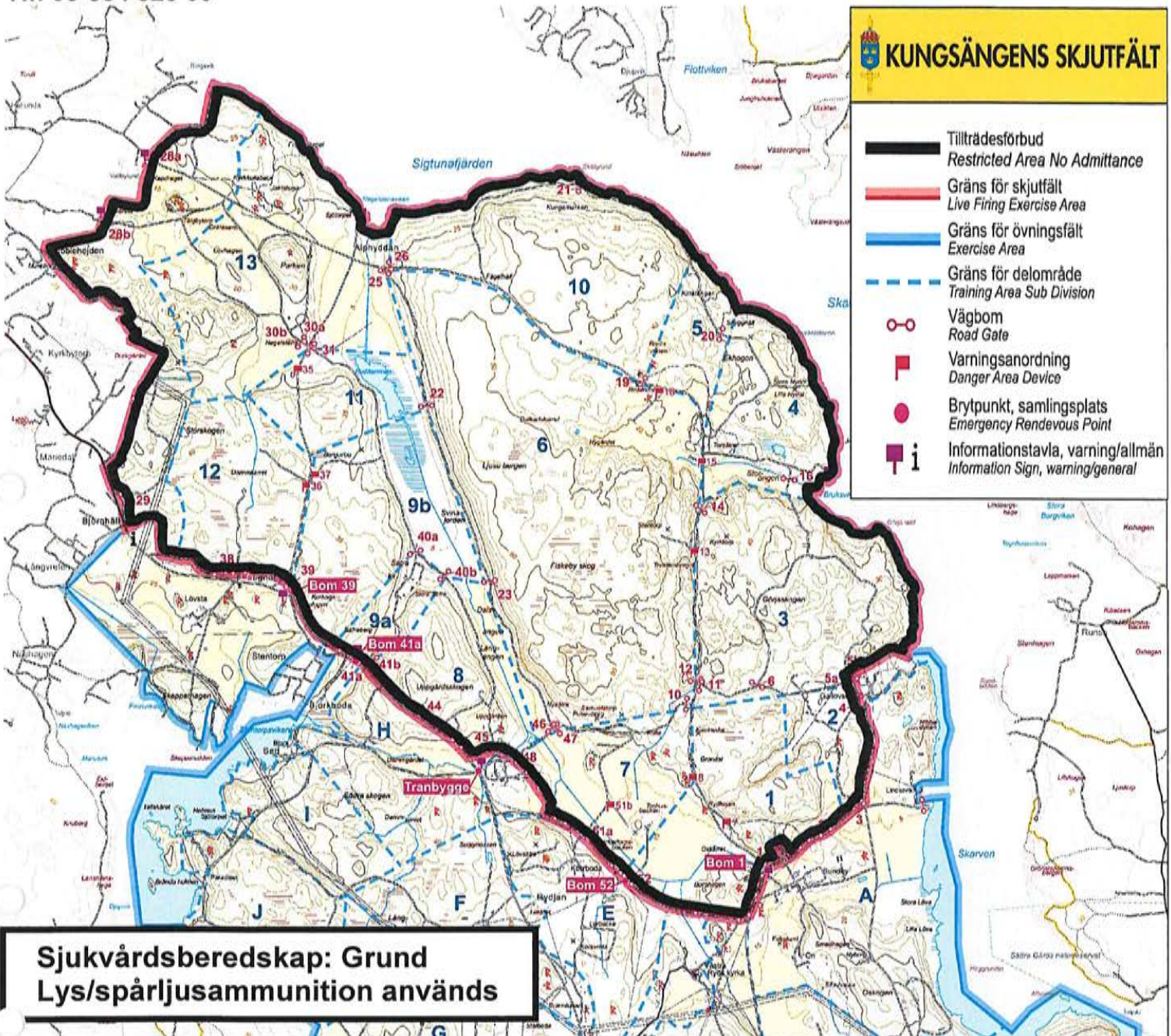

KUNGSÄNGENS SKJUTFÄLT

- Tillträdesförbud
Restricted Area No Admittance
- Gräns för skjutfält
Live Firing Exercise Area
- Gräns för övningsfält
Exercise Area
- Gräns för delområde
Training Area Sub Division
- Vägbom
Road Gate
- Varningsanordning
Danger Area Device
- Brytpunkt, samlingsplats
Emergency Rendezvous Point
- Informationstavla, varning/allmän
Information Sign, warning/general

**Sjukvårdsberedskap: Grund
Lys/spårlyjusammunition används**

**TILLTRÄDESFÖRBUD RÅDER INOM SPÄRRAT OMRÅDE
ENLIGT SKYDDSLAGEN 2010:305 2 §**

**Lördag 2024-05-11
KI 08.00 – 17.00**

Sara Ejderby
Sara Ejderby
Kungsängens skjutfält

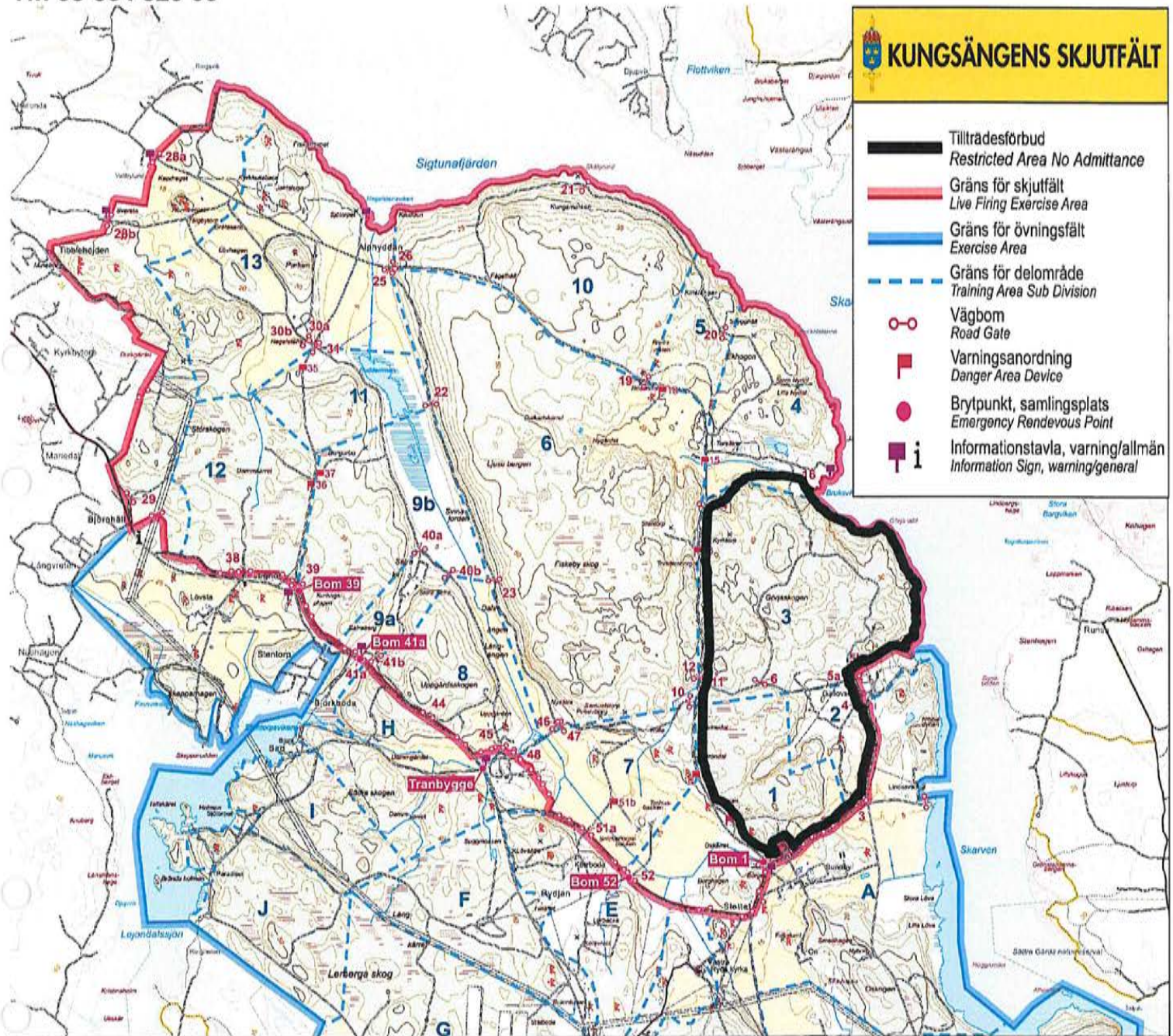

TILLTRÄDESFÖRBUD RÅDER INOM SPÄRRAT OMRÅDE
ENLIGT SKYDDSLAGEN 2010:305 2 §

Söndag 2024-05-12
KI 10.00 – 16.00

Sara Ejderby
Sara Ejderby
Kungsängens skjutfält